DCC Diet CAMPUS CHRONICLE

DIET – CAMPUS CHRONICLE

Campus Voice - Student Stories

Volume 1, May Issue, 2025

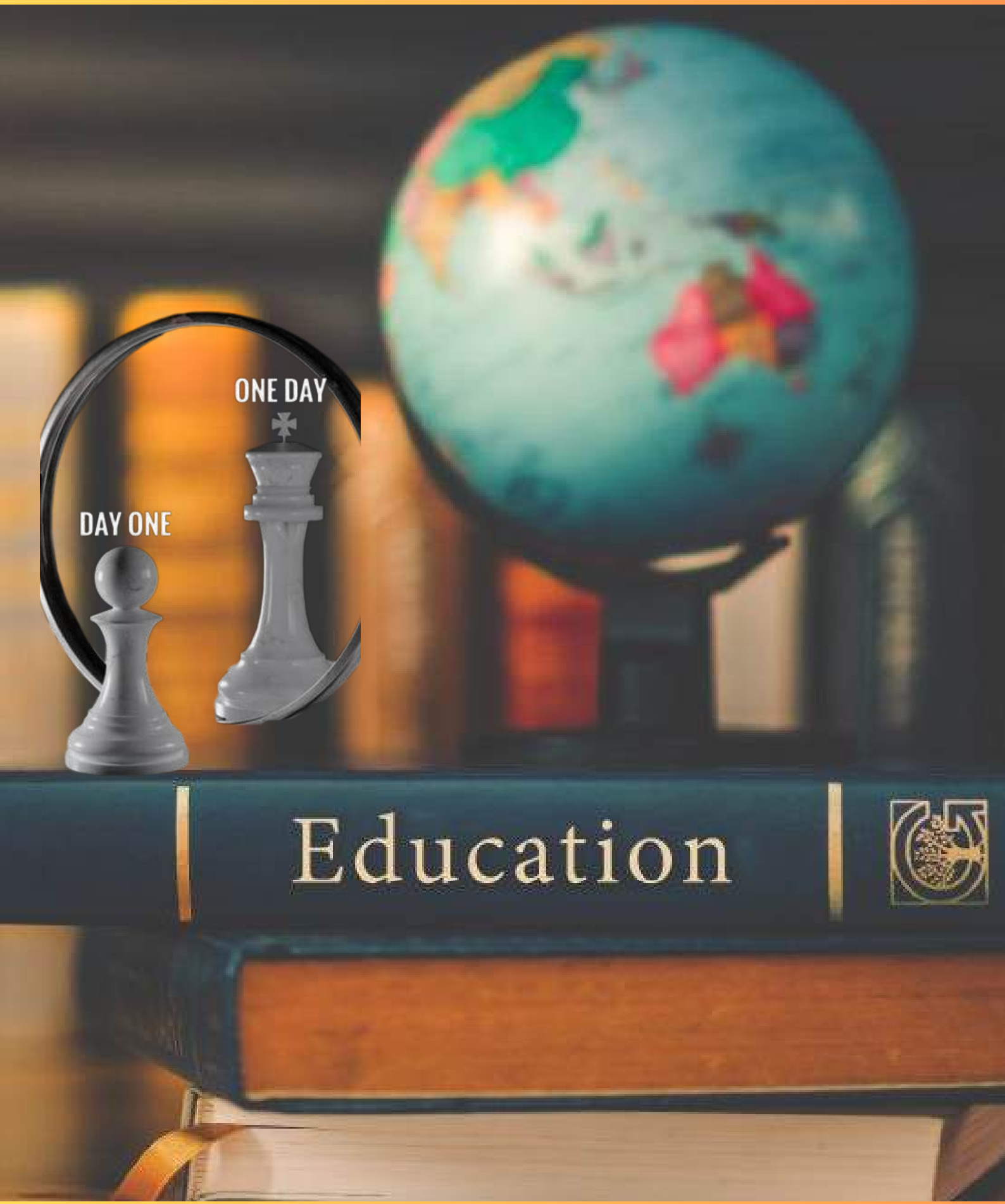

Build New World Diet

DADI INSTITUTE OF ENGINEERING & TECHNOLOGY

An Autonomous Institute

From Editor's Pen

College life is a dynamic tapestry woven with symposiums, conferences, workshops, and a multitude of enriching activities. The *DIET - CAMPUS CHRONICLE* serves as a platform to spotlight these significant events, preserving the memories of the past month while marking the beginning of new milestones. As the editor of this esteemed e-magazine, I am honored to curate and present these highlights, reflecting the vibrant spirit of our campus and the collective achievements of our community.

Editorial Board

Patron: Sri Dadi Ratnakar, Chairman

President: Dr. R. Vaikunta Rao, Principal

Editor: Mrs. N. Usha Rani, Assistant Professor, MBA

Co-Editor: Dr.I. Bindhu Parvathi, Associate Professor, BS&H

Web Master: Mr. V. Jaswanth, Lecturer, CSE

Members:

Dr. K.S. Eswara Rao, Dean-Administration

Mr. A. Krishna Nag - Academic Coordinator

Mrs. B.Dhana Lakshmi, Assistant Professor -Dept. of ECE

Mrs. M. Hemalatha, Assistant Professor - Dept. of EEE

Mr. S. Shyam Kumar, Assistant Professor-Dept. of CSDM

Mr. P. Lakshmi Narayana Associate Professor-Dept. of Civil,

Mr. Y. Hemanth Kumar, Assistant Professor-Dept. of Civil

Mr. D. N. S.Kumar - Librarian

Learning gives creativity, creativity leads to thinking,
thinking provides knowledge,
and knowledge makes you great.

A.P.J.Abdul Kalam

MESSAGE FROM CHAIRMAN

The *DIET–Campus Chronicle* beautifully captures the dynamic academic and cultural essence of our institution. This e-magazine serves as a vibrant forum where students and faculty can unleash their creativity, highlight accomplishments, and motivate one another through shared stories and experiences.
I wholeheartedly commend the entire team behind this inspiring initiative.

Best wishes,
Dadi Ratnakar
Chairman

MESSAGE FROM PRINCIPAL

I am delighted to extend my best wishes for The *DIET–Campus Chronicle*. This e-magazine is a testament to the creativity, passion, and dedication of our students and faculty. It continues to inspire and beautifully showcases the vibrant spirit and collective talent of our campus community.

Best wishes,
Dr.R.Vaikunta Rao
Principal

DIET (A) is an Institutional member of

Affiliated and Recognized by

CONTENTS

- **Launch of New Trending Courses**

  Pioneering programs shaping tomorrow's innovators

- **Glimpses of Existing Courses**

  A quick look into DIET's core academic offerings

- **Right Choice – Right Time**

  An insightful article on making timely academic and career decisions

- **Alumni Affirmations**

  Words of wisdom and gratitude from our proud alumni

- **Time of Sayonara**

  A heartfelt farewell to the graduating batch

- **Curtain Raiser – Flash Mob**

  An energetic opening to the farewell festivities

- **CSE – Presto**

  Celebrating creativity and innovation in Computer Science

- **EEE – Neovra**

  Sparking brilliance in Electrical and Electronics Engineering

- ***ECE – Hasthala Vistha***

  Echoes of excellence in communication and technology

- ***Civil – Nos Vemos***

  Bidding goodbye with strength and structure

- ***CSDM – Sayonara Nexus***

  Where data meets memories and futures unfold

- ***MBA – Adieu Curtain Call: Signature Day***

  A dignified departure with gratitude and grace

- ***Exam Buzz***

  Buzzing with Preparation, Driven by Performance

- ***News Clips***

  Snapshots of achievements, events, and milestones

Launch of New Trending Courses

B.Tech. (ECM)

Electronics and Computer Engineering

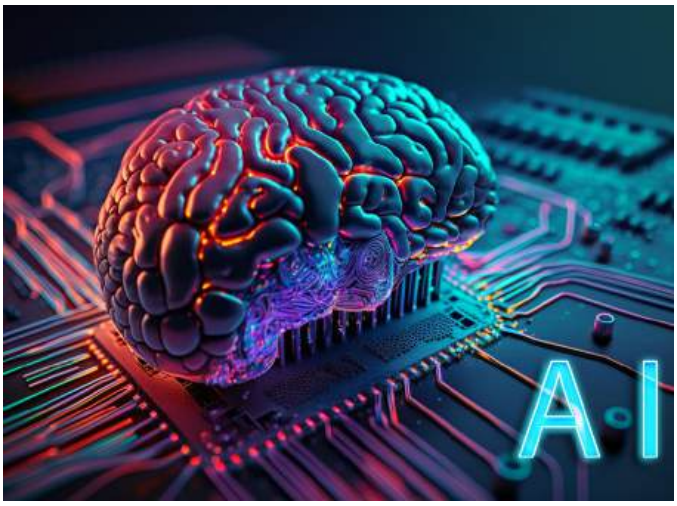

B.Tech. (CSE-AI)

Computer Science Engineering (Artificial Intelligence)

In an era characterized by rapid technological advancements and evolving industry needs, academic institutions must continuously update their curricula to remain relevant. Introducing new, industry-relevant courses is a crucial strategy for preparing students to meet the demands of the modern job market. Courses in fields such as Artificial Intelligence, Data Science, and Cybersecurity are prime examples of emerging disciplines that provide students with the skills needed to excel in today's competitive workforce.

By introducing these courses, institutions not only enhance student employability but also promote an environment of innovation and academic excellence. Faculty members benefit from staying current with industry trends, which enriches both their research and teaching. Additionally, offering trending courses strengthens the institution's reputation, helping it attract top talent and stand out in an increasingly competitive educational landscape.

Moreover, integrating technological advancements into the curriculum ensures that students are equipped to navigate the challenges of a rapidly changing global economy. In conclusion, Introducing new, industry-relevant courses is essential for institutions striving to provide high-quality education, foster innovation, and prepare graduates for successful careers.

DIET(A) Journey of Excellence- A Milestone Chronicle

Dadi Institute of Engineering & Technology (A) has made significant strides since its establishment, marking key milestones in academic and infrastructural growth. With a focus on excellence, DIET has expanded its course offerings, introduced innovative programs, and enhanced its research capabilities. This "Milestone Chronicle" highlights the institute's continuous progress in shaping skilled professionals and contributing to advancements in engineering and technology education.

Timeline of Growth: DIET(A)'s Journey from Inception to Present

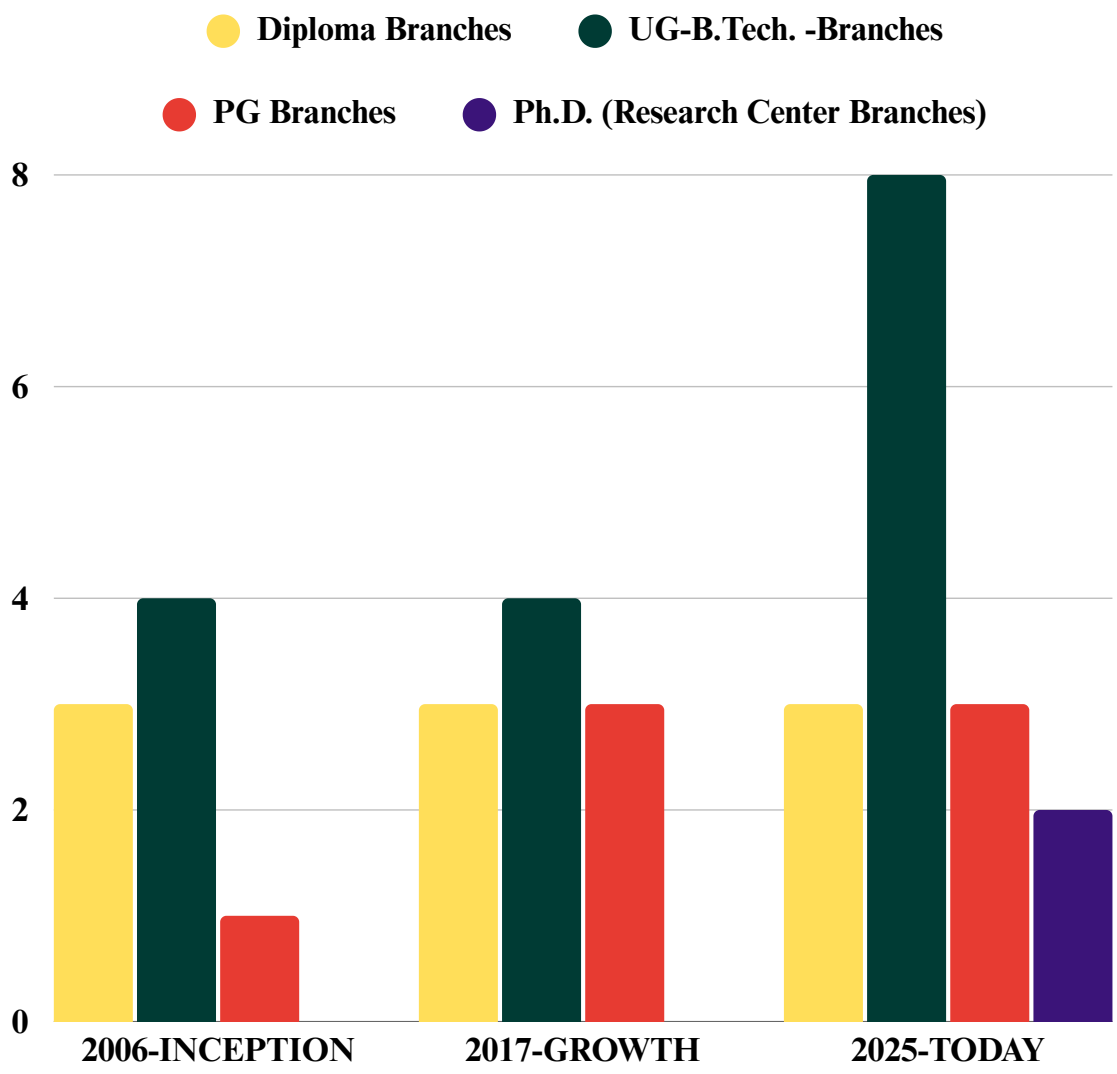

A Brief Glimpse at the Academic Programs Offered at DIET

Ph.D. COURSES:

Dadi Institute of Engineering & Technology (A) is a recognized research center under JNTU-GV for Electronics and Communication Engineering (ECE) and Computer Science & Engineering (CSE). The institute offers a platform for advanced research in fields such as communication systems, AI, and embedded systems, supporting Ph.D. programs. With state-of-the-art facilities, DIET (A) fosters innovation and academic collaboration, contributing to technological advancements.

Sri Dadi Ratnakar officially received a letter confirming the status from JNTU Vizianagaram Vice-Chancellor, Professor K. Venkata Subbaiah, Registrar G. Jayasuma, and Director K. Babulu.

PG COURSES:

Dadi Institute of Engineering & Technology (A) offers postgraduate programs in MBA, M.Tech. and MCA.

- MBA: Focuses on leadership, management, and entrepreneurship.
- M.Tech. : Specializations in ECE,EEE and CSE, fostering technical expertise and research.
- MCA: Provides in-depth knowledge in computer applications and software development.

DIET(A) combines experienced faculty, modern infrastructure, and an industry-oriented curriculum to prepare students for successful careers.

Postgraduates at DIET(A)

Empowering Minds through ICT-Enabled Learning

Collaborative learning beyond the class rooms

Celebrating Academic Achievements - DIET Graduates

B.Tech. COURSES:

Dadi Institute of Engineering & Technology (A) offers a range of undergraduate and postgraduate programs across multiple engineering disciplines:

- Civil Engineering: Focuses on the design, construction, and maintenance of infrastructure like roads, buildings, and bridges, blending theoretical knowledge with practical applications.
- Electrical and Electronics Engineering (EEE): Covers the study of electrical systems, electronics, and power systems, preparing students for careers in energy, automation, and electronics industries.
- Electronics and Communication Engineering (ECE): Specializes in communication systems, digital electronics, and signal processing, equipping students with skills to work in telecommunications, embedded systems, and related fields.
- Computer Science & Engineering (CSE): Offers a comprehensive understanding of computer systems, software development, and networking, preparing graduates for diverse roles in the IT industry.
- Computer Science & Engineering – Artificial Intelligence & Machine Learning (CSM): Focuses on the development of intelligent systems, algorithms, and applications, enabling students to work in the rapidly evolving fields of AI and ML.

- Computer Science & Engineering – Data Science (CSD): Covers data analysis, big data technologies, and statistical modeling, preparing students for careers in data-driven industries such as analytics, research, and business intelligence.

Each course is designed to provide students with a strong theoretical foundation along with practical exposure, ensuring they are industry-ready and equipped to tackle modern engineering challenges.

Glimpses of B.Tech. Campus life @ DIET(A)

Q & A IEEE student body with Dr. V. Sandeep, Dean of planning & development at the National Institute of Technology (NIT)

Guest Lectures

Industrail Visits to Weather Forecasting Station

Community Service Programs

NSS wing with Tuhin Sinha IPS, Superintendent of Police, Anakapalli District

Celebrations @ Vibrant DIET

B.Tech. Graduation Day

Diploma Courses:

Dadi Institute of Engineering & Technology (A) offers the following diploma courses:

- Diploma in Electrical and Electronics Engineering (DEEE): Focuses on electrical systems, circuits, and electronics, preparing students for roles in power generation and electronics industries.
- Diploma in Electronics and Communication Engineering (DECE): Covers communication systems, digital electronics, and signal processing, preparing students for careers in telecommunications and embedded systems.
- Diploma in Computer Engineering (DCME): Provides foundational knowledge in computer hardware, software, and networking, equipping students for roles in the IT sector.

Glimpses of campus life

Project Expos

Winners of Kabadi @IPSGM

Mrs. Saritha Rani Officer In-Charge Diploma addressing the gathering @ Parent Teacher Meeting

Group Click

Right Choice @ Right Time

Life is about choices. Some we regret, some we're proud of.
Some will haunt us forever. The message: we are what we chose to be.

Choosing is never easy—especially in a world full of endless possibilities. In the maze of multiple choices, each path offers something, yet asks for something in return. The difficulty doesn't lie in the options themselves, but in the courage to commit, to let go of the rest, and to trust the journey ahead.

It's never easy for a young teenager to choose the right college or branch in today's fast-evolving world, where education is just a click away, thanks to technology. But beyond the vast access to knowledge, the most crucial factor is where we choose to learn. That single decision shapes the foundation, direction, and ultimately, the quality of our lives—not just for years, but for a lifetime.

Dr. A.P.J. Abdul Kalam chose learning over hardship, purpose over convenience, and service over success. From his early education to becoming India's Missile Man, every step reflected clarity and commitment—proving that the right choices, made early, can shape a lifetime of greatness.

Now, it's your time to choose. The path you take, the subjects you pursue, and the decisions you make will determine where the heights of your life will stand. The choices you make today will shape the future you dream of tomorrow.

Article By: Nedunu Usha Rani,
Assistant Professor, MBA Department

Alumni Affirmations

Affirmations are the voice of hope that leads us out of the shadows of doubt into the light of self-belief.

Name: Preeti Sah
Batch:2017-21
Branch: Electronics and Communication Engineering

Studying Electronics and Communication Engineering at DIET(A)was key to my personal and professional growth. Leading the final-year project on a Cam-based surveillance spy car fueled my passion for innovation and leadership. Being named Best Outgoing Student of the 2017-2021 batch was a proud moment, reflecting the support I received.

Now, as a Data Analyst at Infosys Ltd, I contribute to projects on Salesforce and MS Dynamics, turning data into strategic insights across Pune and Hyderabad.

Name: Harshitha Sirasapalli
Batch: 2018-22
Branch: Electronics and Communication Engineering

Joining DIET(A) in 2018, I was unsure of my potential. Thanks to the support and opportunities here, I grew academically and personally, leading to being named Best Outgoing Student of the 2018-2022 batch.

Today, I'm training in Cyber security at Infosys, Mysore—choosing this path to help safeguard the systems we rely on daily. The foundation built at DIET(A) played a crucial role in guiding me to this decision, and I'm truly grateful for the journey.

Name; Gayathri Bakka
Batch: 2019-21
Brach; MBA Finance

My journey through the MBA program at DIET (A) has been transformative, both personally and professionally. The Department of MBA provided invaluable opportunities for growth, particularly through the B-club activities and dedicated placement support. These experiences have not only helped me achieve my academic and career goals but have also shaped me into a more well-rounded individual. I am deeply grateful for the mentorship and resources provided, which have played a crucial role in my development as a professional and a person

Time of Sayonara

Once a student, now a graduate. The future awaits!

College has been a place of growth, both personally and academically, and the thought of stepping into the unknown can be daunting. As students approach the end of our college journey, saying "Sayonara" feels much harder than expected. It's not just the classrooms or the assignments they are leaving behind, but the friendships, laughter, and late-night conversations that have shaped our lives here.

Every department in the Institute came forward to organize a memorable farewell celebration for their graduating seniors. The event was a fitting tribute to the dedication, hard work, and achievements of the outgoing batch. Each department took the opportunity to express gratitude and appreciation for the seniors who have not only excelled academically but have also contributed to the vibrant campus life.

From heartfelt speeches by faculty members to cultural performances by juniors, the farewell was filled with emotion, laughter, and nostalgia. Personalized awards and tokens of appreciation were given to the seniors, recognizing their unique contributions and milestones during their time here. The evening ended with a sense of unity and optimism, as everyone looked ahead to the new beginnings that lie beyond college.

This farewell was more than just a goodbye; it was a celebration of the memories shared and the legacy the seniors leave behind, ensuring their presence will always be felt on campus.

Each department's farewell event encapsulated the spirit of respect and admiration for the graduating seniors, celebrating their time at the institution and marking the beginning of their next chapter. These events provided a meaningful platform to express gratitude, share memories, and pass on a legacy of excellence and camaraderie.

Flash Mob

As a Curtain Raiser Before Farewell!!!!

The students organized an exciting flash mob as a curtain raiser to set the tone for the evening. The unexpected performance, filled with energy and enthusiasm, captivated the audience, creating an atmosphere of joy and anticipation. Students from various departments came together, showcasing their creativity and coordination in a fun and memorable way. The flash mob not only energized the crowd but also symbolized the Zestful presence and unity of the entire batch, making it a fitting prelude to the heartfelt farewell that followed the week .

Flashes of Flash Mob

CSE-PRESTO

The farewell program began with a warm welcome to esteemed guests, setting a gracious tone for the day. It commenced with the traditional lamp lighting ceremony by dignitaries, symbolizing the pursuit of knowledge. Motivational speeches by Chairman Sri Dadi Ratnakar, Principal Dr. R. Vaikunta Rao, Vice-Principal Dr. J. Ganesh Prasad Reddy, Dean Administrator Dr. K. Eswar Rao, Academic Coordinator Mr. A. Krishna Nag, Head of the Department Dr. K. Sujatha, and senior faculty members celebrated memories and encouraged future aspirations. The event continued with vibrant cultural performances, followed by a delightful lunch for relaxation and connection. A thoughtful gift distribution ceremony followed, sharing tokens of appreciation, and the celebration concluded with joyful moments at the photo booth, capturing lasting memories.

Peeks of Presto

Dignitaries on stage

Chairman Sri Dadi Ratnakar addressing the gathering

Culturals

Time of Scrumptious Lunch

A group click

EEE-NEOVRA

The farewell celebration began on a warm and graceful note with a cordial welcome extended to esteemed guests, followed by the ceremonial lighting of the lamp—an enduring symbol of knowledge and enlightenment. Inspiring speeches by Chairman Sri Dadi Ratnakar, Principal Dr. R. Vaikunta Rao, Dr.A.S.L.K .Gopalamma Head of the Department and other dignitaries reflected on cherished memories while motivating students to embrace future challenges with confidence and integrity. The atmosphere came alive with vibrant cultural performances, showcasing the energy and talent of the students. A scrumptious lunch provided a moment of relaxation and camaraderie, followed by a thoughtful gift distribution that added a personal touch. The event concluded with laughter and joy at the photo booth, capturing the spirit of the day in lasting snapshots of friendship and celebration.

Peeks of Neovra

Dignitaries on stage

Release of PEER 2025 4th Edition

Culturals

Time of Scrumptious Lunch

A group click

ECE-HASTHALA VISTA

The farewell program began with a warm welcome to esteemed guests, setting a gracious tone for the day. Inspiring addresses by Chairman Sri Dadi Ratnakar, Principal Dr. R. Vaikunta Rao, Dr.P. Poorna Priya Head of the Department and other dignitaries honored the achievements of the graduating batch while offering thoughtful guidance for their future paths. The atmosphere was elevated by dynamic cultural performances, adding color and spirit to the occasion. A delectable lunch and meaningful gift distribution followed, fostering moments of connection and gratitude. The celebration wrapped up with cheerful photo booth snapshots—capturing the joy, friendship, and memories that defined the day.

Peeks of Hastala Vista

Dignitaries on stage

Chairman Sri Dadi Ratnakar addressing the gathering

Culturals

Time of Scrumptious Lunch

A group click

CIVIL-NOS VEMOS

The farewell program began with a warm welcome to esteemed guests, setting a gracious tone for the day. Insightful words by Principal Dr. R. Vaikunta Rao ,Head of the Department Dr.V.Bhargavi other dignitaries celebrated student achievements and offered guidance for the future. Vibrant cultural performances brought energy to the event, followed by a delightful lunch and heartfelt gift distribution. The celebration concluded with joyful photo booth moments, capturing the spirit of friendship and farewell.

Peeks of Nos vemos

Dignitaries on stage

Principal Dr. R. Vaikunta Rao addressing the gathering

Culturals

Time of Scrumptious Lunch

A group click

CSDM-SAYONARA NEXUS

The farewell program began with a warm welcome to esteemed guests, setting a gracious tone for the day. It commenced with the traditional lamp lighting ceremony by dignitaries, symbolizing the pursuit of knowledge. Motivational speeches by Chairman Sri Dadi Ratnakar, Principal Dr. R. Vaikunta Rao, Vice-Principal Dr. J. Ganesh Prasad Reddy, Dean Administrator Dr. K. Eswar Rao, Academic Coordinator Mr. A. Krishna Nag, Head of the Department Dr.A.Venklateswara Rao, and senior faculty members celebrated memories and encouraged future aspirations. The event continued with vibrant cultural performances, followed by a delightful lunch for relaxation and connection. A thoughtful gift distribution ceremony followed, sharing tokens of appreciation, and the celebration concluded with joyful moments at the photo booth, capturing lasting memories.

Peeks of Sayonara Nexus

Dignitaries on stage

Academic Coordinator Mr. A. Krishna Nag addressing the gathering

Culturals

Time of Scrumptious Lunch

A group click

MBA-ADIEU

The farewell program began with a warm welcome to esteemed guests, setting a gracious tone for the day. It commenced with the traditional lamp lighting ceremony by dignitaries, symbolizing the pursuit of knowledge. Motivational speeches by Chairman Sri Dadi Ratnakar, Principal Dr. R. Vaikunta Rao, Vice-Principal Dr. J. Ganesh Prasad Reddy, Dean Administrator, Dr. K. Eswar Rao, Academic Coordinator Mr. A. Krishna Nag, Head of the Department Dr.Rama Kumar P.B, and senior faculty members celebrated memories and encouraged future aspirations. The event continued with vibrant cultural performances, followed by a delightful lunch for relaxation and connection. A thoughtful gift distribution ceremony followed, sharing tokens of appreciation, and the celebration concluded with joyful moments at the photo booth, capturing lasting memories.

Peeks of Adieu

Chairman Sri Dadi Ratnakar addressing the gathering

Principal Dr. R. Vaikunta Rao addressing the gathering

Culturals

Time of Scrumptious Lunch

A group click

Signature Day

A Curtain Call @ Sayonara

A signature is more than ink on a shirt—it's a memory written in time, a promise to never forget.

As part of Sayonara, Signature Day serves as a meaningful farewell to our outgoing students. More than a tradition of writing on shirts, it symbolizes the emotional culmination of their four-year journey.

Clad in white, students become canvases of shared memories—each signature reflecting moments of learning, laughter, and lasting friendship. It is a day marked by joy, reflection, and heartfelt goodbyes.

While the ink may fade, the bonds and memories remain. Signature Day is not merely an end, but a dignified farewell and the beginning of new chapters ahead.

CSD

CSM -A

Signature Day

A Curtain Call @ Sayonara

CSM -B

EEE

ECE

EXAM BUZZ

Exam Buzz on campus creates a dynamic and focused atmosphere as students immerse themselves in preparation. The campus comes alive with study groups, revision sessions, and exam-related discussions, all driving towards achieving academic success. Faculty support and well-organized schedules ensure that students are well-equipped to perform at their best.

Final Year Assessments: Viva and Project Panels

In the final year, the Project Viva is a critical assessment where students present their projects to a panel of faculty and industry experts. The panel evaluates the project based on innovation, technical depth, and execution. This process allows students to demonstrate their problem-solving abilities, research skills, and readiness for professional challenges.

Glimpses of Exam Buzz On Campus

NEWS -CLIPS

డైట్ లో పరిశ్రమ ఆధారిత డేటా అనలిటిక్స్ పై నైపుణ్య సదస్సు

అనకాపల్లి జేవీల్ న్యూస్ ఏప్రిల్ 1
స్థానిక దాడి ఇన్స్టిట్యూట్ ఆఫ్ ఇంజినీరింగ్ %ంగ% టెక్నాలజీ (అటానమస్) లో ఐ సి డి అకాడమీ , బి టి ఎం కలిసి నిర్వహించిన డేటా అనలిటిక్స్ నాలుగు రోజుల పాటు శిక్షణ కార్యక్రమం విజయవంతంగా ముగిసింది. ఈ కార్యక్రమం ద్వారా ఇంజినీరింగ్ విద్యార్థులు డేటా అనలిటిక్స్, పిచ్చికిక్ మోడలింగ్, మెషీన్ లెర్నింగ్ , డేటా విజువలైజేషన్ వంటి ఆధునిక నైపుణ్యాలు పొందారు. తద్వారా వారు ఆధునిక డేటా ఆధారిత ప్రపంచంలో అవసరమైన నైపుణ్యాలతో సిద్ధమవుతున్నారు.
ఈ సమగ్ర శిక్షణ కార్యక్రమాన్ని బి టి ఎం ప్రైమర్ ప్రవీణ్ నిర్వహించారు. ఈ కార్యక్రమం ద్వారా విద్యార్థులకు బి టి ఎం సైకాస్ వంటి పరిశ్రమ ప్రమాణాల సాధనాలు ఉపయోగించి ప్రాక్టికల్ అనుభవం కల్పించబడింది. కార్యక్రమం ద్వారా, విద్యార్థుల పెద్ద డేటా సెట్‌లను విశ్లేషించడం, ట్రెండ్స్ కనుగొనడం మరియు డేటా ఆధారిత నిర్ణయాలను తీసుకోవడం నేర్చుకున్నారు. ఇంజినీరింగ్ విద్యాంశాలే రంగాలలో అత్యంత ముఖ్యమైన నైపుణ్యాలుగా కళాశాల ప్రిన్సిపాల్ డా. ఆర్. వైకుంఠరావు మాట్లాడుతూ "ఈ మార్పు దిశే కార్యక్రమాన్ని విజయవంతంగా పూర్తి చేసిన మా విద్యార్థుల పై మాకు ఎంతో గర్వంగా ఉంది." అని అన్నారు. ఐ సి డి అకాడమీ మరియు బి టి ఎం తో కలిసి విద్యార్థులకు డేటా అనలిటిక్స్ రంగంలో అత్యంత కీలకమైన భవిష్యత్ మరియు నైపుణ్యాలను అందించడం ద్వారా వారికి అత్యద్భుతమైన అవకాశాన్ని ఇచ్చాం.ఈ కార్యక్రమం ప్రముఖ బి టి ఎం ట్రైనర్ ప్రవీణ్ ద్వారా నడపబడింది, అయన పరిశ్రమలో గణనీయమైన అనుభవాన్ని మరియు నైపుణ్యాలను తరగతికి తీసుకురాగలిగారు. ప్రవీణ్ విద్యార్థులకు ప్రత్యక్ష అనువర్తనాలను ప్రోత్సాహంగా తీసుకుంటూ, సమస్యలు పరిష్కరించడానికి డేటా అనలిటిక్స్ పద్ధతులను ఉపయోగించే సాధనాలను అందించారు. విద్యార్థులు కార్యక్రమం మొత్తం చూపించిన ఉత్సాహం మరియు అంకితభావం అద్భుతం. ఇప్పుడు వారు తమ భవిష్యత్ వృత్తుల్లో డేటా అనలిటిక్స్ భావనలను అమలులో పెట్టగల నైపుణ్యాలతో సిద్ధమయ్యారు అని అన్నారు. డేటా విజువలైజేషన్, గణాంక విశ్లేషణ, పిచ్చికిక్ అనలిటిక్స్, మరియు మెషీన్ లెర్నింగ్ వంటి ముఖ్యాంశాలను కవర్ చేశారు. ప్రాయోగికమైన ప్రోగ్రామింగ్ భాషలను ఉపయోగించి ప్రాక్టికల్ అనుభవం పొందారు. పరిశ్రమ ప్రమాణాల సాధనాలు: వృత్తినిపుణుల ప్రాంతంలో ఉపయోగించే సాధనాలతో విద్యార్థుల సాధనాత్మక నైపుణ్యాలను అభివృద్ధి చేసుకున్నారు. ఈ కార్యక్రమం పూర్తిచేసిన ప్రతి విద్యార్థికి ఐ సి డి అకాడమీ మరియు ఐ బి ఎం నుండి సర్టిఫికేట్ లభించింది, ఇది వారి ఉద్యోగ అవకాశాలను మెరుగుపరిచింది మరియు ఆర్థిక రంగంలో పోటీలో ఉన్నత స్థానిని అందిస్తుంది. విద్యార్థులు పరిశ్రమ నిపుణులతో వృత్తిపరమైన వ్యానంగాలతో సంబంధాలను పెంచుకునే అవకాశం లభించింది, దీని ద్వారా వారు డేటా అనలిటిక్స్ రంగంలో విలువైన అవగాహన పొందారు.
డాక్టర్ కె. సుజాత, హెడ్‌ఓడి ఆఫ్ కంప్యూటర్ సైన్స్ నైపుణ్యాలను తరగతికి తీసుకురాగలిగారు. ప్రవీణ్ మరియు ఇంజినీరింగ్ విభాగం, డేటా అనలిటిక్స్ శిక్షణ కార్యక్రమం విజయవంతంగా పూర్తి చేసిన విద్యార్థుల కోసం ఇది ఒక ముఖ్యమైన మైలురాయిగా పేర్కొన్నారు. ఇప్పుడు వారి ఇంజినీరింగ్, తయారీ మరియు టెక్నాలజీ వంటి రంగాలలో తమ కొత్త నైపుణ్యాలను ఉపయోగించి సృష్టయిల తీసుకోవడానికి, వర్గతలు మార్పు చేయడానికి మరియు అవిష్కరణకు ఉపయోగించడానికి సిద్ధమయ్యారు అని అన్నారు.
ఈకాల ప్రైవేట్ దాడి రత్నాకర్ ఈ శిక్షణ విద్యార్థుల వృత్తినిపుణుల ప్రమాణంలో కొత్త అవకాశాలను తెరవడంలో సహాయపడుతుంది అన్నారు. పరిశ్రమలో నైపుణ్యాలతో కూడిన డేటా అనలిటిక్స్ అవసరం పెరుగుతోంది, మరియు ప్రాంతంలో ఉపయోగించే సాధనాలతో విద్యార్థుల పరిచయాన్ని ఈ కార్యక్రమంలో మాత్ర ఎంపిక మానవవరు అభ్యసాయము, ఫైల్ అగ్నా ఈ కార్యక్రమానికి అన్ని విభాగాధిపతులు , అకడమిక్ కోఆర్డినేటర్ ఏ. కృష్ణ నాగ్, టీం అధ్యక్ష కే. ఉత్పకారు, ప్లేస్ ప్రిన్సిపాల్ , సి ఎస్ ఇ విభాగంలోని అధ్యాపక బృందం పాల్గొన్నారు.

ABN ఆంధ్రజ్యోతి

పహల్గాం ఘటనపై నిరసనల హోరు

» పర్యాటకులను కాల్చి చంపిన ఉగ్ర మూకను మట్టుబెట్టాలి » వారికి మద్దతుగా నిలుస్తున్న పాక్‌కు గుణపాఠం చెప్పాలి » ముక్తకంఠంతో నినదించిన పౌరులు

అనకాపల్లి నెహ్రూచౌక్ మానిలో ఉగ్ర దాడిని ఖండిస్తూ నినాదాలు చేస్తున్న నాయకులు, కార్యకర్తలు

పహల్గాం ఏప్రిల్ 23 (ఆంధ్రజ్యోతి) : అమ్మా బిడ్డలను మహాలో పాపువల్లి జరిగిన ఉగ్ర దాడిని ఖండిస్తూ ఆదివారం పార్టీ ప్రకటించిన సంతాప దినాల కార్యక్రమంలో భాగంగా మూడో రోజు ఖుదవారు పహల్గాం నియోజకవర్గ ఇంఛార్జి, మాజీ శ్రీమతి సిరివెన్నెల ఎమ్మెల్యే వంతిడి కుమార్తె వాణి నిర్వహించారు. ఎమ్మెల్యే వంతిడి కుమార్తె వాణి సంతాపాన్ని పాకిస్థాన్ ఉగ్రవాదులకు తెలియజేస్తూ ప్లకార్డులు ప్రదర్శించారు. ఉగ్రవాదులు, వారికి సహకరిస్తున్న పాకిస్థాన్ ప్రభుత్వానికి వ్యతిరేకంగా నినాదాలు చేశారు. పాకిస్థాన్ ప్రభుత్వం ఉగ్రవాదులకు అండగా నిలుస్తోందని ఆరోపించారు. ఉగ్రవాదులు, వారికి సహకరిస్తున్న పాకిస్థాన్ ప్రభుత్వానికి వ్యతిరేకంగా నినాదాలు చేశారు. పాకిస్థాన్ ప్రభుత్వం ఉగ్రవాదులకు అండగా నిలుస్తోందని ఆరోపించారు. హిందువులను ఆరిధి చేసి ఉగ్ర మూలు కిరాతకం కాల్చి చంపిన తీవ్రవాదులను వారు ఉగ్ర దాడిలో ప్రాణాలు కోల్పోయిన వారుల బీ నివాళులర్పించారు. ఈ కార్యక్రమంలో మాజీ ఎంపీ మానవరపు అభ్యసాయము, ఫైల్ అగ్నా

మానం పాటిస్తున్న పైల్ ఖాతాల విద్యార్థినులు

పహల్గాం నినివాళిలో ఉంఛార్జి మాజీ ఎంపీ వంతిడి కుమార్తె వాణి సంతాప కార్యక్రమంలో ప్లకార్డులు ప్రదర్శిస్తున్న వారు

విశాఖ సమాచారం

డైట్ అటానమస్‌లో ఫేర్‌వెల్

అనకాపల్లి, (విశాఖ సమాచారం):- అనకాపల్లిలోని దాడి ఇనిస్టిట్యూట్ ఆఫ్ ఇంజనీరింగ్ అండ్ టెక్నాలజీలోని ఎలక్ట్రానిక్స్ అండ్ కమ్యూనికేషన్ ఇంజినీరింగ్ (ఈసీఈ) విభాగం బీటెక్ విద్యార్థులకు హృదయపూర్వకస్వాగతంతో కూడిన ఫేర్‌వెల్ పార్టీ సెమినార్ హాల్లో ఘనంగా నిర్వహించారు. ఈ కార్యక్రమం విద్యార్థుల అకడమిక్ ప్రయాణం, విజయాలు, జ్ఞాపకాలతో నిండిన అనుభవాలను గుర్తు చేసుకున్నారు.దీపప్రజ్వలన, ప్రార్థనా గీతంతో కార్యక్రమం ప్రారంభమైంది. దాక్టం పి.పూర్ణ ప్రియ, ఈసీఈ విభాగాధిపతి స్వాగత సంభాషణలతో కార్యక్రమానికి మార్గదర్శకత్వం చేశారు. అనంతరం ఎ.కృష్ణ నాగ్ (అకడమిక్ కోఆర్డినేటర్), డాక్టర్ ఆర్ వైకుంఠ రావు (ప్రిన్సిపాల్), జి.గణేష్ ప్రసాద్ రెడ్డి (వైస్ ప్రిన్సిపాల్), దాడి రత్నాకర్ (చైర్మన్) ఉత్తేజభరితమైన ప్రసంగాలు చేశారు.

డైట్ లో సైన్స్ విద్యార్థుల ఫేర్వెల్

ఆర్టిఫిషియల్ ఇంటెలిజెన్స్, ఎలక్ట్రానిక్స్ అండ్ కంప్యూటర్ ఇంజనీరింగ్ క్రొత్త కోర్సులు ప్రారంభం

– చైర్మన్ దాడి రత్నాకర్

అనకాపల్లి జేవీల్ న్యూస్ ఏప్రిల్ 10
స్థానిక దాడి ఇన్స్టిట్యూట్ ఆఫ్ ఇంజనీరింగ్ %ంగ% టెక్నాలజీ నందు బి.టెక్ చివరి సంవత్సరం చదువుతున్న విద్యార్థుల ఫెరెవెల్ ఫంక్షన్ ఘనముగా జరిగినవి . ఈ కార్యక్రమానికి ముఖ్య అతిధిగా దాడి రత్నాకర్ ,చైర్మన్ ,దాడి ఎడ్యుకేషనల్ ఇన్స్టిట్యూట్స్.జ్యోతి ప్రజ్వలన చేసి కార్య క్రమమును ప్రారంభించినారు. దాడి రత్నాకర్ మాట్లాడుతూ ఈ సంవత్సరం లో జరిగిన క్యాంపస్ ఇంటర్వ్యూ ల లో కాగ్నిజెంట్ మల్టీనేషనల్ కంపెనీ కి ఈ డిపార్ట్మెంట్ నుంచి 35 మంది విద్యార్థిని విద్యార్థులు ఫైనల్ రౌండ్ కు ఎంపిక అయినందుకు డిపార్ట్మెంట్ కు అభినందనలు తెలియజేసారు . ప్రస్తుత ఈ పోటీ ప్రపంచంలో ఆర్టిఫిషియల్ ఇంటెలిజెన్స్ అండ్ మిషన్ లెర్నింగ్ కు ఎక్కువ ఉద్యోగ అవకాశాలు ఉన్నాయని వాటిని అందుకునేందుకు మీరు సిద్ధంగా ఉండాలని, ఈ మూడు నెలల్లో విద్యార్థులకు కావలసిన చరిన్ని క్యాంపస్ సెలక్షన్ లు జరుగుతాయని ఇందులో భాగంగా మరిన్ని మల్టీ నేషనల్ కంపెనీలు మన కాలేజీకి వస్తాయని ఆ కంపెనీలలో మన విద్యార్థిని విద్యార్థులు అందరూ సెలక్ట్ అయ్యి ఉన్నత ఉద్యోగాలు సంపాదించుకోవాలని కోరారు. ఈ 2025 సంవత్సరం నుంచి కొత్త కోర్సులు తీసుకున్నట్లు దానిలో భాగంగా (సి ఎస్ ఈ - ఎ ఐ) ఆర్టిఫిషియల్ ఇంటెలిజెన్స్, (ఈ సి ఎం) ఎలక్ట్రానిక్స్ అండ్ కంప్యూటర్ ఇంజనీరింగ్ క్రొత్త కోర్సును ప్రారంభిస్తున్నామని తెలియజేశారు.
ఈ ఫేర్వెల్ సందర్భంగా బీటెక్ చివరి సంవత్సరం చదువుతున్న విద్యార్థులు తమ కాలేజీ అనుభవాలను గుర్తు చేసుకుంటూ తమ యొక్క నవైజ్ఞులకు సంబంధించిన వాటిని తమ జూనియర్ విద్యార్థులతో షేర్ చేసుకున్నారు. విద్యార్థిని విద్యార్థులు అందరూ వివిధ సాంస్కృతిక కార్యక్రమాలను ప్రదర్శించి విద్యార్థులను ఆకట్టుకున్నారు చివరి సంవత్సర

విద్యార్థులకు తమ జూనియర్స్ అందరూ షీల్డ్ లను బహుకరించి తమ యొక్క ఆనందాలను వ్యక్తపరిచారు.ఈ కార్యక్రమంలో సి ఎస్ ఎం విభాగాధిపతి డాక్టర్ ఏ వెంకటేశ్వరరావు గారు, ఇన్స్టిట్యూట్ ప్రిన్సిపల్ డాక్టర్ ఆర్ వైకుంఠ రావు గారు, వైస్ ప్రిన్సిపల్ డాక్టర్ గణేష్ ప్రసాద్ రెడ్డి గారు, అకాడమిక్ టీం కృష్ణ నాగ్ విద్యార్థిని విద్యార్థులు పాల్గొన్నారు.

RNI APTEL 2023/88000
ప్రభ న్యూస్
తెలుగు దినపత్రిక
నేను సైతం జనం గొంతుకను అవుతా...

డైట్ కళాశాలలో బీటెక్ విద్యార్థుల ఫేర్వెల్ వేడుకలు

అనకాపల్లి / ప్రభ న్యూస్ / ఏప్రిల్ 05: స్థానిక దాడి ఇన్‌స్టిట్యూట్ ఆఫ్ ఇంజినీరింగ్ అండ్ టెక్నాలజీ (డైట్) అటానమస్ కళాశాలలో కంప్యూటర్ సైన్స్ ఇంజినీరింగ్ (సి.ఎస్.ఈ) విభాగం ఆధ్వర్యంలో బీటెక్ ఫైనల్ ఇయర్ విద్యార్థులకు ఘనంగా వీడ్కోలు కార్యక్రమం నిర్వహించబడింది. ఈ కార్యక్రమం విద్యార్థులకు ఒక మధురమైన స్మృతిని అందించడంతో పాటు వారి ప్రయాణంలో కొత్త వేకకు అద్భుతమైన ఆరంభం కూడా అయింది. ఈ వేడుకకు ముఖ్య అతిథిగా ఇన్‌స్టిట్యూట్ చైర్మన్ దాడి రత్నాకర్ గారు హాజరు అయ్యారు ఈయన విద్యార్థులను ఉద్దేశించి మాట్లాడుతూ ఎం.యస్.ఎం.ఈ (మైక్రో , స్మాల్ అండ్ మీడియం ఎంటర్ప్రైజ్), ఎన్.ఆర్.డి.సి (నేషనల్ సెర్చ్ డెవలప్మెంట్ కార్పొరేషన్) ల ప్రాముఖ్యతపై ప్రత్యేకంగా దృష్టి పెట్టాలని. ఈ సంస్థలు యువతకు మరియు స్టార్ట్‌అప్‌లకు కొత్త అవకాశాలను అందిస్తున్నాయని ఆయన పేర్కొన్నారు. ఎం.యస్.ఎం.ఈ ద్వారా అనేక ప్రాజెక్టులకు కేంద్ర ప్రభుత్వం ఆర్థికంగా మద్దతు ఇస్తోంది. ముఖ్యంగా అర్హత గల స్టార్ట్‌అప్, పరిశోధనాభివృద్ధి ప్రాజెక్టులు మరియు కొత్త ఆవిష్కరణలపై ఆధారపడిన వ్యాపారాలకు 70% వరకు మద్దతు లేదా సబ్సిడీ లభించవచ్చని తెలిపారు. ఈ విధమైన స్కీమ్‌లు యువతలో ఉన్న వ్యవస్థాపకతను ప్రోత్సహించేందుకు ఎంతో ఉపయుక్తంగా ఉంటాయని ఆయన తెలియజేశారు. ఎన్.ఆర్.డి.సి ద్వారా సాంకేతిక పరిజ్ఞానం, పరిశోధన ఫలితాలను వాణిజ్యపరచడంలో సహాయంగా ఉండే అవకాశం ఉందని ఇది యువతకు పరిశోధనల నుంచి ప్రత్యక్షంగా వ్యాపార అవకాశాలు దక్కేలా చేస్తుందని తెలియజేశారు. సాఫ్ట్వేర్ రంగంలో కూడా ఫ్రెషర్స్ కే 95% ప్రాముఖ్యత ఇస్తారని తెలియజేశారు.ప్రిన్సిపాల్ ఆర్. వైకుంఠరావు హాజరై, విద్యార్థులను ఉద్దేశిస్తూ ప్రసంగించారు. "విద్య మనల్ని మారుస్తుందని మీరు ఈ నాలుగేళ్లలో పొందిన జ్ఞానం, నైపుణ్యం జీవితంలో ప్రతి క్షణాన్నీ విజయవంతంగా నడిపించగలగాలి. మీ లక్ష్యాలను చేరుకోవాలంటే పట్టుదల మరియు సంకల్పం అవసరమని చెప్పారు. సి.ఎస్.ఈ విభాగాధిపతి కె.సుజాత మాట్లాడుతూ మీరు మా విభాగానికి మాత్రమే కాదు, సంస్థకే గర్వకారణంగా మారాలని మేము మీపై పెట్టుకున్న ఆశల్ని మీరు నిజం చేస్తారని విశ్వసిస్తున్నామని మీ బాటలో విజయాల తారలు వెలుగుతాయని అభినందించారు. కార్యక్రమంలో వైస్ ప్రిన్సిపాల్ జె.గణేష్ ప్రసాద్, డీన్ అడ్మిన్ కె.ఈశ్వర్ రావు, మరియు అకడెమిక్ కోఆర్డినేటర్ ఏ.కృష్ణ నాగ్ విద్యార్థులను ప్రోత్సహిస్తూ, పరిశ్రమ అవసరాలకు తగినంతగా మీరూ సిద్ధంగా ఉన్నారని ప్రశంసల కురిపించారు.విద్యార్థులు ఈ కార్యక్రమాన్ని భావోద్వేగంతో ఆనందంగా జరుపుకున్నారు వారు తమ నాలుగేళ్ల కాలేజీ ప్రయాణాన్ని గుర్తు చేసుకుంటూ, అధ్యాపకుల మార్గదర్శకతకు కృతజ్ఞతలు తెలిపారు. కొన్ని సందర్భాల విద్యార్థుల కళ్ళు చెమర్చాయి, కాని అదే సమయంలో వారు ఎదుర్కొంటున్న కొత్త అవకాశాల పట్ల ఉత్సాహాన్ని వ్యక్తం చేశారు. సాంస్కృతిక కార్యక్రమాలు కార్యక్రమాన్ని మరింత ఉత్సాహభరితంగా మార్చాయి. విద్యార్థులు పాటలు, నాట్యాలు స్కిట్‌లు ప్రదర్శించి తమ ప్రతి భను చాటారు చివరగా అందరికీ జ్ఞాపికలు అం దజేశారు అనంతరం ఘనమైన విందుతో ఈ వేడుక ముగిసింది. ఈ వీడ్కోలు కార్యక్రమం విద్యార్థుల జీవితంలో ఒక మధురమైన మలుపుగా, డైట్ లో గడిపిన కాలాన్ని చిరస్మరణీయంగా మార్చేలా నిలిచింది. కళాశాల వాతా వరణం ఆనందంతో అభిమానంతో నిండిపోయింది.

ప్రజాశక్తి
ప్రతి అక్షరం ప్రజల పక్షం

డైట్‌లో ఎంబిఎ విద్యార్థుల వీడ్కోలు

ప్రజాశక్తి-అనకాపల్లి : స్థానిక డైట్ ఇంజనీరింగ్ కళాశాలలో మంగళవారం ఎంబీఏ విద్యార్థుల వీడ్కోలు సంబరాలు ఘనంగా జరిగాయి. ఈ సందర్భంగా కళాశాల చైర్మన్ దాడి రత్నాకర్ మాట్లాడుతూ నేడు ప్రపంచం మొత్తం బిజినెస్ అనే సూత్రం మీద నడుస్తుందని, వివిధ దేశాల మధ్య జరిగే దిగుమతులు, ఎగుమతులకు ఈ వ్యాపార సూత్రాలు ముఖ్య పాత్ర పోషిస్తున్నాయని తెలిపారు. ఎంబీఏ విద్యార్థులకు అనేక ఉద్యోగ అవకాశాలు ఉన్నాయని, ముఖ్యంగా ఫైనాన్స్ , మార్కెటింగ్, హెచ్ఆర్ రంగాలలో కీలకమైన పాత్ర పోషిస్తారని తెలిపారు. అనంతరం సీనియర్ విద్యార్థులు ఈ రెండు సంవత్సరాల కళాశాల జ్ఞాపకాలను నెమరువేసుకున్నారు. కార్యక్రమం ఆద్యంతం విద్యార్థుల పాటలు, నృత్యాలు, కేరింతలతోసాగింది. ఈ కార్యక్రమంలో కళాశాల ప్రిన్సిపాల్ డాక్టర్ ఆర్ వైకుంఠరావు, అధ్యాపకులు,విద్యార్థులు పాల్గొన్నారు.

Date: 2025-04-16, Edition:Anakapalli, Pg.No: 6
Source: https://epaper.prajasakti.com

డైట్ లో ఫేర్వెల్ ఉత్సవాలు

అనకాపల్లి జేఎల్ న్యూస్ ఏప్రిల్ 8

స్థానిక దాడి ఇన్స్టిట్యూట్ ఆఫ్ ఇంజినీరింగ్ అండ్ టెక్నాలజీ అటానమస్ కళాశాలలో మంగళవారం ఎలక్ట్రికల్ ఇంజనీరింగ్ ఫైనల్ ఇయర్ విద్యార్థులకు ఘనంగా వీడ్కోలు కార్యక్రమాన్ని జరిపారు. ముఖ్యఅతిథిగా విచ్చేసిన కళాశాల చైర్మన్ దాడి రత్నాకర్ ఎలక్ట్రికల్ ఇంజనీరింగ్ విద్యార్థులు ఈ రంగంలో వస్తున్న గ్రీన్ ఎనర్జీ, రెన్యువల్ ఎనర్జీ సోర్సెస్, ఆర్టిఫిషియల్ ఇంటెలిజెన్స్ వంటి నూతన సాంకేతిక ఆవిష్కరణలను అర్థం చేసుకోవాలని మరియు విద్యుత్తును పొదుపుగా వినియోగించడం ద్వారా కాలుష్యాన్ని నివారించవచ్చునని తెలియజేశారు. ఇంజనీరింగ్ చివరి సంవత్సరం చదువుతున్న విద్యార్థులు సమర్పించిన పరిశోధన పత్రాల సమాహారంగా పీర్ - 2025 అనే పుస్తకాన్ని ఆవిష్కరించారు. ఈ కార్యక్రమానికి కళాశాల ప్రిన్సిపల్ డాక్టర్ వైకుంఠ రావు , వైస్ ప్రిన్సిపాల్ డాక్టర్ గణేష్ ప్రసాద్ రెడ్డి , డీన్ అకాడమిక్స్ కృష్ణ నాగు , ఎలక్ట్రికల్ విభాగాధిపతి డాక్టర్ గోపాలమ్మ , వివిధ విభాగాధిపతులు అధ్యాపకులు, విద్యార్థులు మరియు సిబ్బంది పాల్గొన్నారు.

Code: DIET

diet_akp_vsp

DIET
Autonomous

www.diet.edu.in